

Seção Judiciária de Rondônia

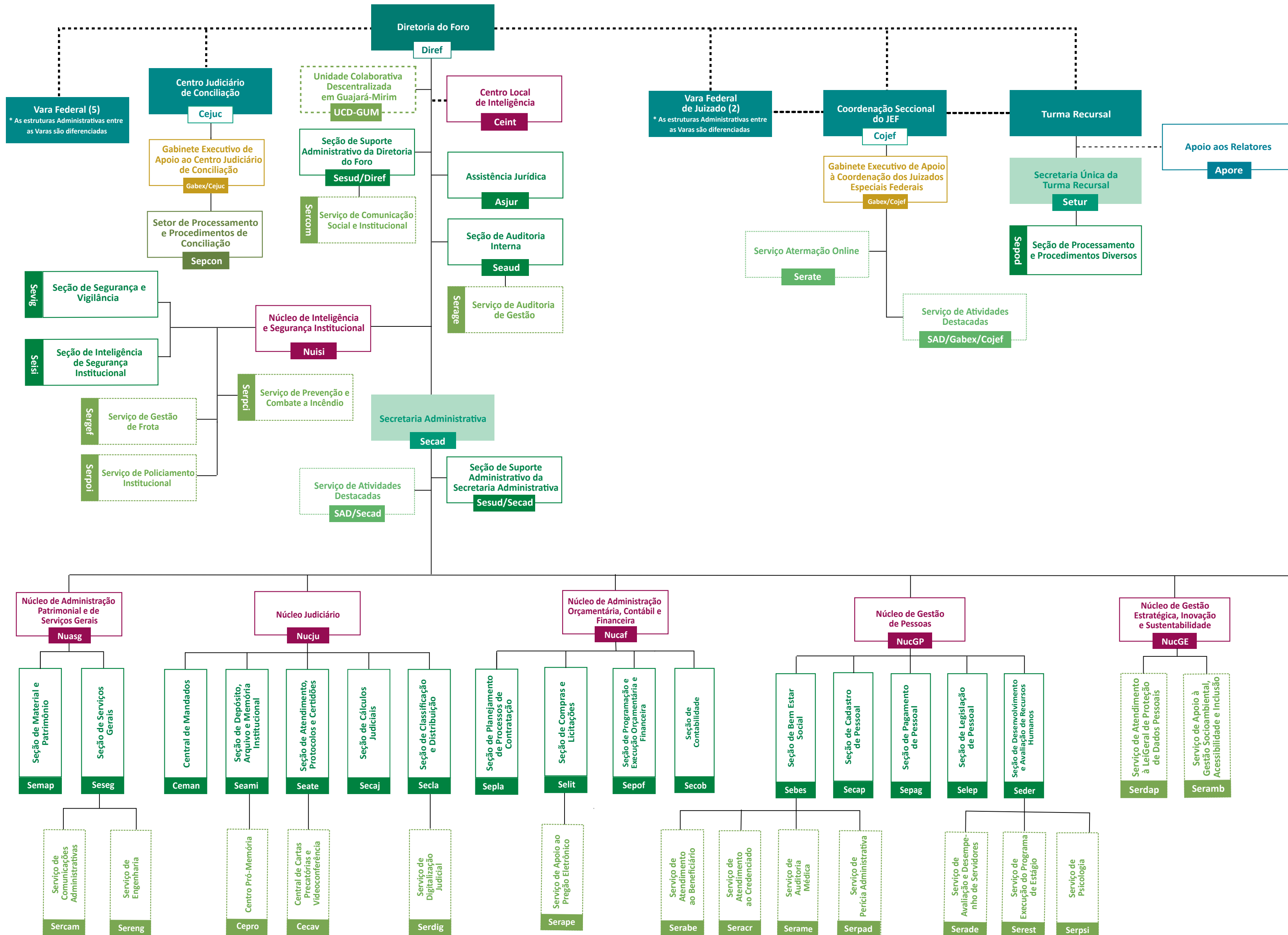

- Alterações normativas:**
- Resolução Presi 38, 04/08/2023
 - Resolução Presi 37, 04/08/2023
 - Portaria SJRO-Diref 119, de 26/05/2023
 - Resolução Presi 54, de 18/10/2022
 - Resolução Presi 39, de 24/08/2022
 - Resolução Presi 25, de 08/07/2021
 - Portaria SJRO-Diref 103, de 07/07/2021
 - Portaria SJRO-Diref 70, de 12/05/2021
 - Resolução Presi 9455609, de 14/12/2019
 - Resolução Presi 9455571, de 14/12/2019
 - Resolução Presi 9279864, de 22/11/2019
 - Portaria SJRO-Diref 8245426, de 29/05/2019
 - Portaria SJRO-Diref 8209141, de 22/05/2019
 - Portaria SJRO-Diref 8124400, de 13/05/2019
 - Portaria SJRO-Diref 7106036, de 12/11/2018
 - Portaria SJRO-Diref 6231974, de 19/06/2018
 - Portaria SJRO-Diref 233, de 31/05/2017
 - Portaria SJRO-Diref 127, de 24/03/2017
 - Portaria SJRO-Diref 15, de 04/02/2016
 - Portaria SJRO-Diref 378, de 06/11/2015
 - Portaria SJRO-Diref 371, de 29/10/2015
 - Portaria SJRO-Diref 96, de 18/04/2024
 - Portaria SJRO-Diref 165, de 31/07/2024
 - Retificação 21147168, de 26/08/2024

- Referências normativas:**
- Resolução Presi 41, de 21/09/2022
 - Resolução Presi 27, de 15/07/2022
 - Resolução Presi 9455609, de 14/12/2019
 - Resolução Presi 8550068, de 17/07/2019
 - Resolução Presi 9455571, de 14/12/2019
 - Resolução Presi 7366126, de 19/12/2018
 - Resolução Presi 1, de 27/01/2016
 - Resolução Presi 47, de 02/12/2015
 - Resolução Presi 24, de 07/08/2015
 - Resolução Presi/Secge 5, de 06/02/2014
 - Resolução Presi/Secge 4, de 06/02/2014
 - Resolução Presi/Cenag 16, de 01/08/2013
 - Resolução Presi/Cenag 24, de 15/12/2011
 - Resolução Presi/Cenag 28, de 21/12/2010
 - Resolução Presi 600-8, de 13/03/2009
 - Resolução 5, de 13/04/1999

Legenda

- Vinculação não subordinativa
- - - Assessoria
- Subordinação hierárquica

Quantidade de Varas

Porto Velho	7
Ji-Paraná	2
Vilhena	1
Total	10